## Portainserto per tornitura esterna 45° con fori per lubrorefrigerante

Portainserto per tornitura esterna **con fori per l'adduzione interna del lubrorefrigerante** sul tagliente, fornito con **attacco rapido** posizionabile sul fondo o nella parte inferiore dello stelo, sede per inserto negativo a norma ISO con fissaggio a vite, da utilizzare nelle lavorazioni di tornitura e sfacciatura.

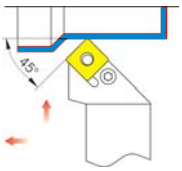


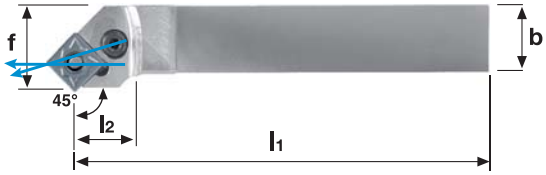


| Codice | € | | ISO | Dimensioni h1 (mm) | h2 (mm) | b (mm) | l1 (mm) | l2 (mm) | f (mm) |
|---|---|---|---|---|---|---|---|---|---|
| A622030120 | -,-- | ◆ | PSSNR 2020 K12 IK G1/8 | 20 | 20 | 20 | 125 | 29,4 | 25 |
| A622030125 | -,-- | ◆ | PSSNR 2525 M12 IK G1/8 | 25 | 25 | 25 | 150 | 29,3 | 32 |
| A622030220 | -,-- | ◆ | PSSNL 2020 K12 IK G1/8 | 20 | 20 | 20 | 125 | 29,4 | 25 |
| A622030225 | -,-- | ◆ | PSSNL 2525 M12 IK G1/8 | 25 | 25 | 25 | 150 | 29,3 | 32 |

**Ricambi**

| Inserto | Sottoplacchetta | Leva | Vite | Spina | Punzone |
|---|---|---|---|---|---|
| SNMG 1204 | A915150005 | A915400005 | A915000005 | A915300005 | A915350005 |

Ricambi: vedi pag. 529/530/531/532.

| Codice | € | Pz. | Foto | Denominazione | Figura | Dimensioni (mm) l | d | s | d1 | r | Classi metallo duro: Non rivestiti NK 15 | NP 25 | Rivestiti RP 200 | RP 300 | RK 300 | RK 400 | KTP 230 | TIN | TIALN | Cermet CX 55 |
|---|---|---|---|---|---|---|---|---|---|---|---|---|---|---|---|---|---|---|---|---|
| A935400555 | -,-- ◆ | 10 | | SNMG 120408 NN | 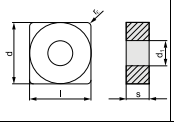 | 12,7 | 12,7 | 4,76 | 5,16 | 0,8 | | | | | | ● | | | | |

Tabella materiali e parametri di utilizzo consigliati vedi pag. 424/425/426/427.

## Portainserto per tornitura esterna 95°

Portainserto per tornitura esterna con fissaggio a leva per inserto negativo norma ISO, per lavorazioni di tornitura e sfacciatura.

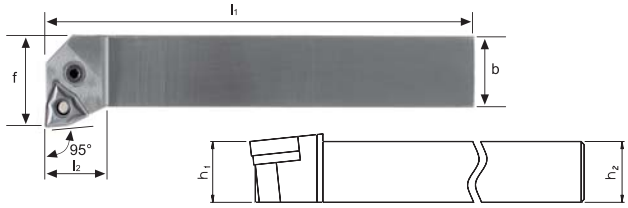


| Codice | € | | ISO | Dimensioni h1 (mm) | h2 (mm) | b (mm) | l1 (mm) | l2 (mm) | f (mm) |
|---|---|---|---|---|---|---|---|---|---|
| A622050122 | -,-- | ◆ | PWLNR 2020 K08 | 20 | 20 | 20 | 125 | 25 | 25 |
| A622050127 | -,-- | ◆ | PWLNR 2525 M08 | 25 | 25 | 25 | 150 | 25 | 32 |
| A622050132 | -,-- | ◆ | PWLNR 3225 P08 | 32 | 32 | 25 | 170 | 25 | 32 |
| A622050222 | -,-- | ◆ | PWLNL 2020 K08 | 20 | 20 | 20 | 125 | 25 | 25 |
| A622050227 | -,-- | ◆ | PWLNL 2525 M08 | 25 | 25 | 25 | 150 | 25 | 32 |
| A622050232 | -,-- | ◆ | PWLNL 3225 P08 | 32 | 32 | 25 | 170 | 25 | 32 |

**Ricambi**

| Inserto | Sottoplacchetta | Leva | Vite | Spina | Punzone |
|---|---|---|---|---|---|
| WNMG 0804 | A915250005 | A915400005 | A915000005 | A915300005 | A915350005 |

Ricambi: vedi pag. 529/530/531/532.

| Codice | € | Pz. | Foto | Denominazione | Figura | Dimensioni (mm) l | d | s | d1 | r | Classi metallo duro: Non rivestiti NK 15 | NP 25 | Rivestiti RP 200 | RP 300 | RK 300 | RK 400 | KTP 230 | TIN | TIALN | Cermet CX 55 |
|---|---|---|---|---|---|---|---|---|---|---|---|---|---|---|---|---|---|---|---|---|
| A935600555 | -,-- ◆ | 10 | 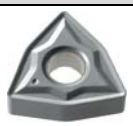 | WNMG 080408 NN | 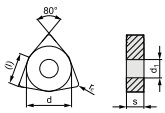 | 8,7 | 12,7 | 4,76 | 5,16 | 0,8 | | | | | | ● | | | | |

Tabella materiali e parametri di utilizzo consigliati vedi pag. 424/425/426/427.

◆ Spedizione da magazzino CDU ◇ Spedizione da magazzino esterno